

Assemblée générale - Réunion préparatoire 2014



C Poulain 11 septembre 2014 1

CARMF au 1^{er} juillet 2014

124 948 médecins cotisants
dont **9 306** en cumul retraite / activité libérale

53 842 médecins retraités
et **19 306** conjoints survivants

1 460 veuves et veufs de – 60 ans

C Poulain 11 septembre 2014 2

Infos générales 1

IGAS - Cour des Comptes, Syndicats et CARMF

- Pré-rapport IGAS / gestion de la CARMF,
- Réactions d'une minorité au CA et de 2 Syndicats,
- Défense vigoureuse de la CARMF,
- Lettre de la DSS reconnaissant une erreur de l'Administration et dédouanant la CARMF.

Infos générales 2

Loi du 20 janvier 2014 sur «l'avenir et la justice du système des retraites» :

- Gel de la revalorisation du RB pendant 6 mois et fiscalisation de la majoration familiale,
- Article 32 devenu 48 : réforme de la gouvernance de la CNAVPL (nomination du directeur, contrats d'objectifs, modification du CA),
- Multiples oppositions, rejet par le Sénat mais adoption par l'Assemblée nationale...

Infos générales 3

Modification des règles du cumul concernant les médecins à exercice mixte :

la loi du 20 janvier 2014 prévoit que les assurés dont la première pension prend effet à **compter du 1^{er} janvier 2015** ne pourront plus, en cas de poursuite ou de reprise d'activité, acquérir de droits dans quelque régime légal de retraite que ce soit, de base ou complémentaire, dès lors qu'ils auront liquidé un droit propre dans un régime légal de base.

Infos générales 4

La loi rectificative des finances de la Sécurité sociale 2014 votée en juillet prévoit le gel de la valeur du point du Régime général sauf pour les petites retraites...

Infos CARMF 2014

Mensualisation

À la demande des cotisants, futurs retraités, le CA de la CARMF a voté le principe de la mensualisation des allocations à partir du 1^{er} janvier 2015.

Pour les retraites liquidées avant le 1^{er} janvier 2015, et pour éviter une imposition fiscale de 15 mois lors du changement de paiement des allocations, la modification sera étalée sur 3 ans : en 2015, 2016 et 2017, 13 versements seront effectués chacune de ces 3 années et déclarés au fisc.

Une prise en compte de la situation des Conjoints survivants qui pourraient voir une modification de leur statut fiscal, une intervention du Fonds d'action sociale sera possible.

Mensualisation

Toutefois, la CARMF est toujours dans l'attente de l'accord des Pouvoirs publics bien que les services de la Caisse aient déjà prévu les ajustements nécessaires.

Lors d'une rencontre de la FARA avec le Ministère des Affaires sociales et de la Santé, le chef du Bureau 3C de la DSS nous a dit que l'étalement sur 3 années pourrait poser des problèmes techniques qui pourraient retarder la réalisation de cette réforme du mode de paiement de nos allocations au-delà de 2015...

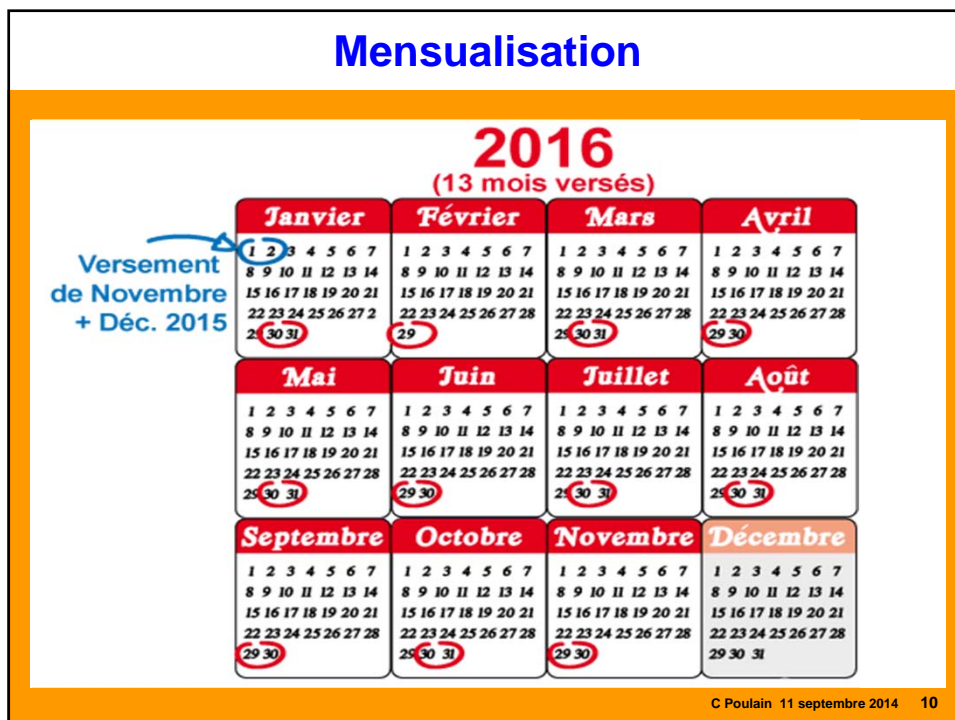
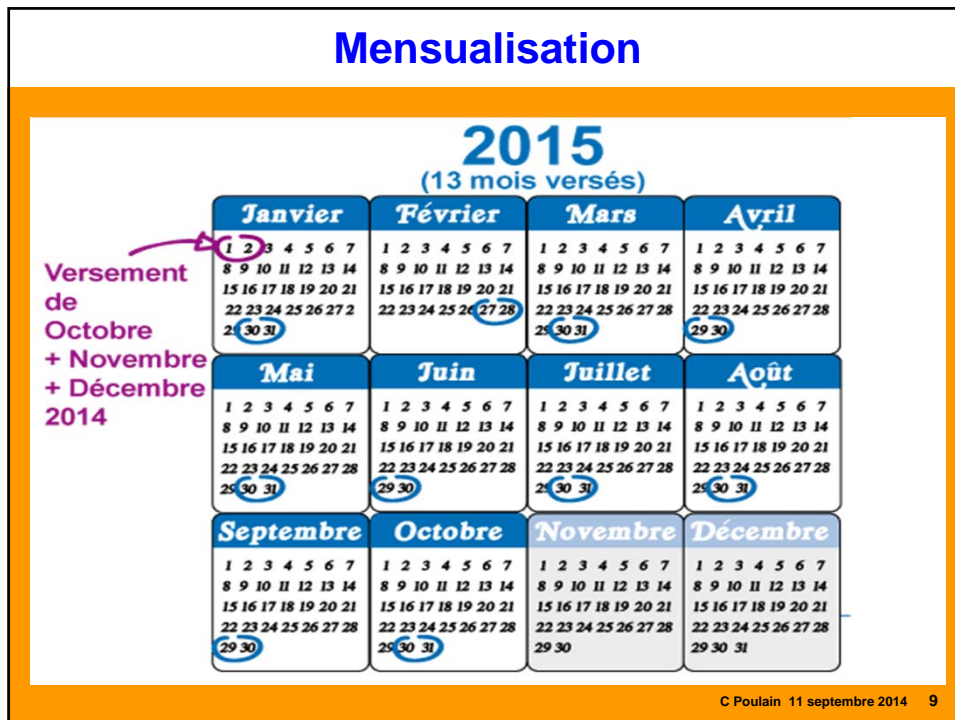

Mensualisation

2017

(13 mois versés)

	Janvier	Février	Mars	Avril																																																																																																																																												
<p style="color: red;">Versement de Déc. 2016</p> <p style="color: red; font-size: 2em;">→</p>	<table border="1" style="width: 100%; border-collapse: collapse; text-align: left;"> <tr><td>1</td><td>2</td><td>3</td><td>4</td><td>5</td><td>6</td><td>7</td></tr> <tr><td>8</td><td>9</td><td>10</td><td>11</td><td>12</td><td>13</td><td>14</td></tr> <tr><td>15</td><td>16</td><td>17</td><td>18</td><td>19</td><td>20</td><td>21</td></tr> <tr><td>22</td><td>23</td><td>24</td><td>25</td><td>26</td><td>27</td><td>28</td></tr> <tr><td>29</td><td>30</td><td>31</td><td></td><td></td><td></td><td></td></tr> </table>	1	2	3	4	5	6	7	8	9	10	11	12	13	14	15	16	17	18	19	20	21	22	23	24	25	26	27	28	29	30	31					<table border="1" style="width: 100%; border-collapse: collapse; text-align: left;"> <tr><td>1</td><td>2</td><td>3</td><td>4</td><td>5</td><td>6</td><td>7</td></tr> <tr><td>8</td><td>9</td><td>10</td><td>11</td><td>12</td><td>13</td><td>14</td></tr> <tr><td>15</td><td>16</td><td>17</td><td>18</td><td>19</td><td>20</td><td>21</td></tr> <tr><td>22</td><td>23</td><td>24</td><td>25</td><td>26</td><td>27</td><td>28</td></tr> <tr><td></td><td></td><td></td><td></td><td></td><td></td><td></td></tr> </table>	1	2	3	4	5	6	7	8	9	10	11	12	13	14	15	16	17	18	19	20	21	22	23	24	25	26	27	28								<table border="1" style="width: 100%; border-collapse: collapse; text-align: left;"> <tr><td>1</td><td>2</td><td>3</td><td>4</td><td>5</td><td>6</td><td>7</td></tr> <tr><td>8</td><td>9</td><td>10</td><td>11</td><td>12</td><td>13</td><td>14</td></tr> <tr><td>15</td><td>16</td><td>17</td><td>18</td><td>19</td><td>20</td><td>21</td></tr> <tr><td>22</td><td>23</td><td>24</td><td>25</td><td>26</td><td>27</td><td>28</td></tr> <tr><td>29</td><td>30</td><td>31</td><td></td><td></td><td></td><td></td></tr> </table>	1	2	3	4	5	6	7	8	9	10	11	12	13	14	15	16	17	18	19	20	21	22	23	24	25	26	27	28	29	30	31					<table border="1" style="width: 100%; border-collapse: collapse; text-align: left;"> <tr><td>1</td><td>2</td><td>3</td><td>4</td><td>5</td><td>6</td><td>7</td></tr> <tr><td>8</td><td>9</td><td>10</td><td>11</td><td>12</td><td>13</td><td>14</td></tr> <tr><td>15</td><td>16</td><td>17</td><td>18</td><td>19</td><td>20</td><td>21</td></tr> <tr><td>22</td><td>23</td><td>24</td><td>25</td><td>26</td><td>27</td><td>28</td></tr> <tr><td>29</td><td>30</td><td></td><td></td><td></td><td></td><td></td></tr> </table>	1	2	3	4	5	6	7	8	9	10	11	12	13	14	15	16	17	18	19	20	21	22	23	24	25	26	27	28	29	30					
1	2	3	4	5	6	7																																																																																																																																										
8	9	10	11	12	13	14																																																																																																																																										
15	16	17	18	19	20	21																																																																																																																																										
22	23	24	25	26	27	28																																																																																																																																										
29	30	31																																																																																																																																														
1	2	3	4	5	6	7																																																																																																																																										
8	9	10	11	12	13	14																																																																																																																																										
15	16	17	18	19	20	21																																																																																																																																										
22	23	24	25	26	27	28																																																																																																																																										
1	2	3	4	5	6	7																																																																																																																																										
8	9	10	11	12	13	14																																																																																																																																										
15	16	17	18	19	20	21																																																																																																																																										
22	23	24	25	26	27	28																																																																																																																																										
29	30	31																																																																																																																																														
1	2	3	4	5	6	7																																																																																																																																										
8	9	10	11	12	13	14																																																																																																																																										
15	16	17	18	19	20	21																																																																																																																																										
22	23	24	25	26	27	28																																																																																																																																										
29	30																																																																																																																																															
	Mai	Juin	Juillet	Août																																																																																																																																												
	<table border="1" style="width: 100%; border-collapse: collapse; text-align: left;"> <tr><td>1</td><td>2</td><td>3</td><td>4</td><td>5</td><td>6</td><td>7</td></tr> <tr><td>8</td><td>9</td><td>10</td><td>11</td><td>12</td><td>13</td><td>14</td></tr> <tr><td>15</td><td>16</td><td>17</td><td>18</td><td>19</td><td>20</td><td>21</td></tr> <tr><td>22</td><td>23</td><td>24</td><td>25</td><td>26</td><td>27</td><td>28</td></tr> <tr><td>29</td><td>30</td><td>31</td><td></td><td></td><td></td><td></td></tr> </table>	1	2	3	4	5	6	7	8	9	10	11	12	13	14	15	16	17	18	19	20	21	22	23	24	25	26	27	28	29	30	31					<table border="1" style="width: 100%; border-collapse: collapse; text-align: left;"> <tr><td>1</td><td>2</td><td>3</td><td>4</td><td>5</td><td>6</td><td>7</td></tr> <tr><td>8</td><td>9</td><td>10</td><td>11</td><td>12</td><td>13</td><td>14</td></tr> <tr><td>15</td><td>16</td><td>17</td><td>18</td><td>19</td><td>20</td><td>21</td></tr> <tr><td>22</td><td>23</td><td>24</td><td>25</td><td>26</td><td>27</td><td>28</td></tr> <tr><td>29</td><td>30</td><td></td><td></td><td></td><td></td><td></td></tr> </table>	1	2	3	4	5	6	7	8	9	10	11	12	13	14	15	16	17	18	19	20	21	22	23	24	25	26	27	28	29	30						<table border="1" style="width: 100%; border-collapse: collapse; text-align: left;"> <tr><td>1</td><td>2</td><td>3</td><td>4</td><td>5</td><td>6</td><td>7</td></tr> <tr><td>8</td><td>9</td><td>10</td><td>11</td><td>12</td><td>13</td><td>14</td></tr> <tr><td>15</td><td>16</td><td>17</td><td>18</td><td>19</td><td>20</td><td>21</td></tr> <tr><td>22</td><td>23</td><td>24</td><td>25</td><td>26</td><td>27</td><td>28</td></tr> <tr><td>29</td><td>30</td><td>31</td><td></td><td></td><td></td><td></td></tr> </table>	1	2	3	4	5	6	7	8	9	10	11	12	13	14	15	16	17	18	19	20	21	22	23	24	25	26	27	28	29	30	31					<table border="1" style="width: 100%; border-collapse: collapse; text-align: left;"> <tr><td>1</td><td>2</td><td>3</td><td>4</td><td>5</td><td>6</td><td>7</td></tr> <tr><td>8</td><td>9</td><td>10</td><td>11</td><td>12</td><td>13</td><td>14</td></tr> <tr><td>15</td><td>16</td><td>17</td><td>18</td><td>19</td><td>20</td><td>21</td></tr> <tr><td>22</td><td>23</td><td>24</td><td>25</td><td>26</td><td>27</td><td>28</td></tr> <tr><td>29</td><td>30</td><td>31</td><td></td><td></td><td></td><td></td></tr> </table>	1	2	3	4	5	6	7	8	9	10	11	12	13	14	15	16	17	18	19	20	21	22	23	24	25	26	27	28	29	30	31				
1	2	3	4	5	6	7																																																																																																																																										
8	9	10	11	12	13	14																																																																																																																																										
15	16	17	18	19	20	21																																																																																																																																										
22	23	24	25	26	27	28																																																																																																																																										
29	30	31																																																																																																																																														
1	2	3	4	5	6	7																																																																																																																																										
8	9	10	11	12	13	14																																																																																																																																										
15	16	17	18	19	20	21																																																																																																																																										
22	23	24	25	26	27	28																																																																																																																																										
29	30																																																																																																																																															
1	2	3	4	5	6	7																																																																																																																																										
8	9	10	11	12	13	14																																																																																																																																										
15	16	17	18	19	20	21																																																																																																																																										
22	23	24	25	26	27	28																																																																																																																																										
29	30	31																																																																																																																																														
1	2	3	4	5	6	7																																																																																																																																										
8	9	10	11	12	13	14																																																																																																																																										
15	16	17	18	19	20	21																																																																																																																																										
22	23	24	25	26	27	28																																																																																																																																										
29	30	31																																																																																																																																														
	Septembre	Octobre	Novembre	Décembre																																																																																																																																												
	<table border="1" style="width: 100%; border-collapse: collapse; text-align: left;"> <tr><td>1</td><td>2</td><td>3</td><td>4</td><td>5</td><td>6</td><td>7</td></tr> <tr><td>8</td><td>9</td><td>10</td><td>11</td><td>12</td><td>13</td><td>14</td></tr> <tr><td>15</td><td>16</td><td>17</td><td>18</td><td>19</td><td>20</td><td>21</td></tr> <tr><td>22</td><td>23</td><td>24</td><td>25</td><td>26</td><td>27</td><td>28</td></tr> <tr><td>29</td><td>30</td><td></td><td></td><td></td><td></td><td></td></tr> </table>	1	2	3	4	5	6	7	8	9	10	11	12	13	14	15	16	17	18	19	20	21	22	23	24	25	26	27	28	29	30						<table border="1" style="width: 100%; border-collapse: collapse; text-align: left;"> <tr><td>1</td><td>2</td><td>3</td><td>4</td><td>5</td><td>6</td><td>7</td></tr> <tr><td>8</td><td>9</td><td>10</td><td>11</td><td>12</td><td>13</td><td>14</td></tr> <tr><td>15</td><td>16</td><td>17</td><td>18</td><td>19</td><td>20</td><td>21</td></tr> <tr><td>22</td><td>23</td><td>24</td><td>25</td><td>26</td><td>27</td><td>28</td></tr> <tr><td>29</td><td>30</td><td>31</td><td></td><td></td><td></td><td></td></tr> </table>	1	2	3	4	5	6	7	8	9	10	11	12	13	14	15	16	17	18	19	20	21	22	23	24	25	26	27	28	29	30	31					<table border="1" style="width: 100%; border-collapse: collapse; text-align: left;"> <tr><td>1</td><td>2</td><td>3</td><td>4</td><td>5</td><td>6</td><td>7</td></tr> <tr><td>8</td><td>9</td><td>10</td><td>11</td><td>12</td><td>13</td><td>14</td></tr> <tr><td>15</td><td>16</td><td>17</td><td>18</td><td>19</td><td>20</td><td>21</td></tr> <tr><td>22</td><td>23</td><td>24</td><td>25</td><td>26</td><td>27</td><td>28</td></tr> <tr><td>29</td><td>30</td><td></td><td></td><td></td><td></td><td></td></tr> </table>	1	2	3	4	5	6	7	8	9	10	11	12	13	14	15	16	17	18	19	20	21	22	23	24	25	26	27	28	29	30						<table border="1" style="width: 100%; border-collapse: collapse; text-align: left;"> <tr><td>1</td><td>2</td><td>3</td><td>4</td><td>5</td><td>6</td><td>7</td></tr> <tr><td>8</td><td>9</td><td>10</td><td>11</td><td>12</td><td>13</td><td>14</td></tr> <tr><td>15</td><td>16</td><td>17</td><td>18</td><td>19</td><td>20</td><td>21</td></tr> <tr><td>22</td><td>23</td><td>24</td><td>25</td><td>26</td><td>27</td><td>28</td></tr> <tr><td>29</td><td>30</td><td>31</td><td></td><td></td><td></td><td></td></tr> </table>	1	2	3	4	5	6	7	8	9	10	11	12	13	14	15	16	17	18	19	20	21	22	23	24	25	26	27	28	29	30	31				
1	2	3	4	5	6	7																																																																																																																																										
8	9	10	11	12	13	14																																																																																																																																										
15	16	17	18	19	20	21																																																																																																																																										
22	23	24	25	26	27	28																																																																																																																																										
29	30																																																																																																																																															
1	2	3	4	5	6	7																																																																																																																																										
8	9	10	11	12	13	14																																																																																																																																										
15	16	17	18	19	20	21																																																																																																																																										
22	23	24	25	26	27	28																																																																																																																																										
29	30	31																																																																																																																																														
1	2	3	4	5	6	7																																																																																																																																										
8	9	10	11	12	13	14																																																																																																																																										
15	16	17	18	19	20	21																																																																																																																																										
22	23	24	25	26	27	28																																																																																																																																										
29	30																																																																																																																																															
1	2	3	4	5	6	7																																																																																																																																										
8	9	10	11	12	13	14																																																																																																																																										
15	16	17	18	19	20	21																																																																																																																																										
22	23	24	25	26	27	28																																																																																																																																										
29	30	31																																																																																																																																														

C Poulain 11 septembre 2014 11

Mensualisation

2018

(12 mois versés) Mensualisation complète

	Janvier	Février	Mars	Avril																																																																																																																																												
	<table border="1" style="width: 100%; border-collapse: collapse; text-align: left;"> <tr><td>1</td><td>2</td><td>3</td><td>4</td><td>5</td><td>6</td><td>7</td></tr> <tr><td>8</td><td>9</td><td>10</td><td>11</td><td>12</td><td>13</td><td>14</td></tr> <tr><td>15</td><td>16</td><td>17</td><td>18</td><td>19</td><td>20</td><td>21</td></tr> <tr><td>22</td><td>23</td><td>24</td><td>25</td><td>26</td><td>27</td><td>28</td></tr> <tr><td>29</td><td>30</td><td>31</td><td></td><td></td><td></td><td></td></tr> </table>	1	2	3	4	5	6	7	8	9	10	11	12	13	14	15	16	17	18	19	20	21	22	23	24	25	26	27	28	29	30	31					<table border="1" style="width: 100%; border-collapse: collapse; text-align: left;"> <tr><td>1</td><td>2</td><td>3</td><td>4</td><td>5</td><td>6</td><td>7</td></tr> <tr><td>8</td><td>9</td><td>10</td><td>11</td><td>12</td><td>13</td><td>14</td></tr> <tr><td>15</td><td>16</td><td>17</td><td>18</td><td>19</td><td>20</td><td>21</td></tr> <tr><td>22</td><td>23</td><td>24</td><td>25</td><td>26</td><td>27</td><td>28</td></tr> <tr><td></td><td></td><td></td><td></td><td></td><td></td><td></td></tr> </table>	1	2	3	4	5	6	7	8	9	10	11	12	13	14	15	16	17	18	19	20	21	22	23	24	25	26	27	28								<table border="1" style="width: 100%; border-collapse: collapse; text-align: left;"> <tr><td>1</td><td>2</td><td>3</td><td>4</td><td>5</td><td>6</td><td>7</td></tr> <tr><td>8</td><td>9</td><td>10</td><td>11</td><td>12</td><td>13</td><td>14</td></tr> <tr><td>15</td><td>16</td><td>17</td><td>18</td><td>19</td><td>20</td><td>21</td></tr> <tr><td>22</td><td>23</td><td>24</td><td>25</td><td>26</td><td>27</td><td>28</td></tr> <tr><td>29</td><td>30</td><td>31</td><td></td><td></td><td></td><td></td></tr> </table>	1	2	3	4	5	6	7	8	9	10	11	12	13	14	15	16	17	18	19	20	21	22	23	24	25	26	27	28	29	30	31					<table border="1" style="width: 100%; border-collapse: collapse; text-align: left;"> <tr><td>1</td><td>2</td><td>3</td><td>4</td><td>5</td><td>6</td><td>7</td></tr> <tr><td>8</td><td>9</td><td>10</td><td>11</td><td>12</td><td>13</td><td>14</td></tr> <tr><td>15</td><td>16</td><td>17</td><td>18</td><td>19</td><td>20</td><td>21</td></tr> <tr><td>22</td><td>23</td><td>24</td><td>25</td><td>26</td><td>27</td><td>28</td></tr> <tr><td>29</td><td>30</td><td></td><td></td><td></td><td></td><td></td></tr> </table>	1	2	3	4	5	6	7	8	9	10	11	12	13	14	15	16	17	18	19	20	21	22	23	24	25	26	27	28	29	30					
1	2	3	4	5	6	7																																																																																																																																										
8	9	10	11	12	13	14																																																																																																																																										
15	16	17	18	19	20	21																																																																																																																																										
22	23	24	25	26	27	28																																																																																																																																										
29	30	31																																																																																																																																														
1	2	3	4	5	6	7																																																																																																																																										
8	9	10	11	12	13	14																																																																																																																																										
15	16	17	18	19	20	21																																																																																																																																										
22	23	24	25	26	27	28																																																																																																																																										
1	2	3	4	5	6	7																																																																																																																																										
8	9	10	11	12	13	14																																																																																																																																										
15	16	17	18	19	20	21																																																																																																																																										
22	23	24	25	26	27	28																																																																																																																																										
29	30	31																																																																																																																																														
1	2	3	4	5	6	7																																																																																																																																										
8	9	10	11	12	13	14																																																																																																																																										
15	16	17	18	19	20	21																																																																																																																																										
22	23	24	25	26	27	28																																																																																																																																										
29	30																																																																																																																																															
	Mai	Juin	Juillet	Août																																																																																																																																												
	<table border="1" style="width: 100%; border-collapse: collapse; text-align: left;"> <tr><td>1</td><td>2</td><td>3</td><td>4</td><td>5</td><td>6</td><td>7</td></tr> <tr><td>8</td><td>9</td><td>10</td><td>11</td><td>12</td><td>13</td><td>14</td></tr> <tr><td>15</td><td>16</td><td>17</td><td>18</td><td>19</td><td>20</td><td>21</td></tr> <tr><td>22</td><td>23</td><td>24</td><td>25</td><td>26</td><td>27</td><td>28</td></tr> <tr><td>29</td><td>30</td><td>31</td><td></td><td></td><td></td><td></td></tr> </table>	1	2	3	4	5	6	7	8	9	10	11	12	13	14	15	16	17	18	19	20	21	22	23	24	25	26	27	28	29	30	31					<table border="1" style="width: 100%; border-collapse: collapse; text-align: left;"> <tr><td>1</td><td>2</td><td>3</td><td>4</td><td>5</td><td>6</td><td>7</td></tr> <tr><td>8</td><td>9</td><td>10</td><td>11</td><td>12</td><td>13</td><td>14</td></tr> <tr><td>15</td><td>16</td><td>17</td><td>18</td><td>19</td><td>20</td><td>21</td></tr> <tr><td>22</td><td>23</td><td>24</td><td>25</td><td>26</td><td>27</td><td>28</td></tr> <tr><td>29</td><td>30</td><td></td><td></td><td></td><td></td><td></td></tr> </table>	1	2	3	4	5	6	7	8	9	10	11	12	13	14	15	16	17	18	19	20	21	22	23	24	25	26	27	28	29	30						<table border="1" style="width: 100%; border-collapse: collapse; text-align: left;"> <tr><td>1</td><td>2</td><td>3</td><td>4</td><td>5</td><td>6</td><td>7</td></tr> <tr><td>8</td><td>9</td><td>10</td><td>11</td><td>12</td><td>13</td><td>14</td></tr> <tr><td>15</td><td>16</td><td>17</td><td>18</td><td>19</td><td>20</td><td>21</td></tr> <tr><td>22</td><td>23</td><td>24</td><td>25</td><td>26</td><td>27</td><td>28</td></tr> <tr><td>29</td><td>30</td><td>31</td><td></td><td></td><td></td><td></td></tr> </table>	1	2	3	4	5	6	7	8	9	10	11	12	13	14	15	16	17	18	19	20	21	22	23	24	25	26	27	28	29	30	31					<table border="1" style="width: 100%; border-collapse: collapse; text-align: left;"> <tr><td>1</td><td>2</td><td>3</td><td>4</td><td>5</td><td>6</td><td>7</td></tr> <tr><td>8</td><td>9</td><td>10</td><td>11</td><td>12</td><td>13</td><td>14</td></tr> <tr><td>15</td><td>16</td><td>17</td><td>18</td><td>19</td><td>20</td><td>21</td></tr> <tr><td>22</td><td>23</td><td>24</td><td>25</td><td>26</td><td>27</td><td>28</td></tr> <tr><td>29</td><td>30</td><td>31</td><td></td><td></td><td></td><td></td></tr> </table>	1	2	3	4	5	6	7	8	9	10	11	12	13	14	15	16	17	18	19	20	21	22	23	24	25	26	27	28	29	30	31				
1	2	3	4	5	6	7																																																																																																																																										
8	9	10	11	12	13	14																																																																																																																																										
15	16	17	18	19	20	21																																																																																																																																										
22	23	24	25	26	27	28																																																																																																																																										
29	30	31																																																																																																																																														
1	2	3	4	5	6	7																																																																																																																																										
8	9	10	11	12	13	14																																																																																																																																										
15	16	17	18	19	20	21																																																																																																																																										
22	23	24	25	26	27	28																																																																																																																																										
29	30																																																																																																																																															
1	2	3	4	5	6	7																																																																																																																																										
8	9	10	11	12	13	14																																																																																																																																										
15	16	17	18	19	20	21																																																																																																																																										
22	23	24	25	26	27	28																																																																																																																																										
29	30	31																																																																																																																																														
1	2	3	4	5	6	7																																																																																																																																										
8	9	10	11	12	13	14																																																																																																																																										
15	16	17	18	19	20	21																																																																																																																																										
22	23	24	25	26	27	28																																																																																																																																										
29	30	31																																																																																																																																														
	Septembre	Octobre	Novembre	Décembre																																																																																																																																												
	<table border="1" style="width: 100%; border-collapse: collapse; text-align: left;"> <tr><td>1</td><td>2</td><td>3</td><td>4</td><td>5</td><td>6</td><td>7</td></tr> <tr><td>8</td><td>9</td><td>10</td><td>11</td><td>12</td><td>13</td><td>14</td></tr> <tr><td>15</td><td>16</td><td>17</td><td>18</td><td>19</td><td>20</td><td>21</td></tr> <tr><td>22</td><td>23</td><td>24</td><td>25</td><td>26</td><td>27</td><td>28</td></tr> <tr><td>29</td><td>30</td><td></td><td></td><td></td><td></td><td></td></tr> </table>	1	2	3	4	5	6	7	8	9	10	11	12	13	14	15	16	17	18	19	20	21	22	23	24	25	26	27	28	29	30						<table border="1" style="width: 100%; border-collapse: collapse; text-align: left;"> <tr><td>1</td><td>2</td><td>3</td><td>4</td><td>5</td><td>6</td><td>7</td></tr> <tr><td>8</td><td>9</td><td>10</td><td>11</td><td>12</td><td>13</td><td>14</td></tr> <tr><td>15</td><td>16</td><td>17</td><td>18</td><td>19</td><td>20</td><td>21</td></tr> <tr><td>22</td><td>23</td><td>24</td><td>25</td><td>26</td><td>27</td><td>28</td></tr> <tr><td>29</td><td>30</td><td>31</td><td></td><td></td><td></td><td></td></tr> </table>	1	2	3	4	5	6	7	8	9	10	11	12	13	14	15	16	17	18	19	20	21	22	23	24	25	26	27	28	29	30	31					<table border="1" style="width: 100%; border-collapse: collapse; text-align: left;"> <tr><td>1</td><td>2</td><td>3</td><td>4</td><td>5</td><td>6</td><td>7</td></tr> <tr><td>8</td><td>9</td><td>10</td><td>11</td><td>12</td><td>13</td><td>14</td></tr> <tr><td>15</td><td>16</td><td>17</td><td>18</td><td>19</td><td>20</td><td>21</td></tr> <tr><td>22</td><td>23</td><td>24</td><td>25</td><td>26</td><td>27</td><td>28</td></tr> <tr><td>29</td><td>30</td><td></td><td></td><td></td><td></td><td></td></tr> </table>	1	2	3	4	5	6	7	8	9	10	11	12	13	14	15	16	17	18	19	20	21	22	23	24	25	26	27	28	29	30						<table border="1" style="width: 100%; border-collapse: collapse; text-align: left;"> <tr><td>1</td><td>2</td><td>3</td><td>4</td><td>5</td><td>6</td><td>7</td></tr> <tr><td>8</td><td>9</td><td>10</td><td>11</td><td>12</td><td>13</td><td>14</td></tr> <tr><td>15</td><td>16</td><td>17</td><td>18</td><td>19</td><td>20</td><td>21</td></tr> <tr><td>22</td><td>23</td><td>24</td><td>25</td><td>26</td><td>27</td><td>28</td></tr> <tr><td>29</td><td>30</td><td>31</td><td></td><td></td><td></td><td></td></tr> </table>	1	2	3	4	5	6	7	8	9	10	11	12	13	14	15	16	17	18	19	20	21	22	23	24	25	26	27	28	29	30	31				
1	2	3	4	5	6	7																																																																																																																																										
8	9	10	11	12	13	14																																																																																																																																										
15	16	17	18	19	20	21																																																																																																																																										
22	23	24	25	26	27	28																																																																																																																																										
29	30																																																																																																																																															
1	2	3	4	5	6	7																																																																																																																																										
8	9	10	11	12	13	14																																																																																																																																										
15	16	17	18	19	20	21																																																																																																																																										
22	23	24	25	26	27	28																																																																																																																																										
29	30	31																																																																																																																																														
1	2	3	4	5	6	7																																																																																																																																										
8	9	10	11	12	13	14																																																																																																																																										
15	16	17	18	19	20	21																																																																																																																																										
22	23	24	25	26	27	28																																																																																																																																										
29	30																																																																																																																																															
1	2	3	4	5	6	7																																																																																																																																										
8	9	10	11	12	13	14																																																																																																																																										
15	16	17	18	19	20	21																																																																																																																																										
22	23	24	25	26	27	28																																																																																																																																										
29	30	31																																																																																																																																														

C Poulain 11 septembre 2014 12

Infos CARMF 2014

La CARMF a voté la création d'un 3^e poste d'administrateur (titulaire et suppléant) dans le Collège des retraités.

Les administrateurs élus passeront de 23 à 24 (+ 2 représentants du CNOM et 0 à 3 cooptés = 26 à 29).

L'accord de la Tutelle est là encore en attente.

3 régimes de retraite

- **Régime de Base**, régi par la CNAVPL sous la tutelle directe des Pouvoirs publics,
- **Régime Complémentaire Vieillesse**, le seul régi par la CARMF mais sous contrôle de l'État (3 Ministères),
- **L'ASV**, régi par la Sécurité sociale et les Syndicats médicaux.
- La CARMF assure la gestion technique de ces 3 régimes.

Allocations moyennes versées

Montant moyen – base 2^e trimestre 2014

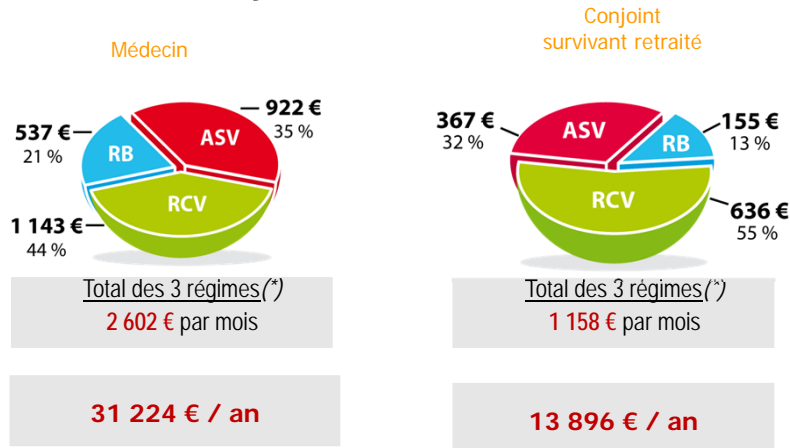

(*) Avant prélèvements sociaux : CSG, CRDS, CASA.

Valeur des points 2014 / 2013 ?

RB : + 0,6 % (0,5616 € et Conjoint survivant : 0,3033 €) une première fois repoussé au 1^{er} octobre 2014 puis une deuxième fois remis à 2016 (soit un gel de 21 mois, sauf pour les petites retraites).

RC : + 0,8 % (78,00 € et Conjoint survivant : 46,80 €).

ASV : - Retraites liquidées avant 2006 : - 3 % (14,40 €),

- Retraites liquidées entre 2006 et 2010 : - 3 % (14,40 €) pour les points acquis avant 2006 et 0 % (13,00 €) pour les points acquis après 2006,

- Retraites liquidées à partir de 2011 : 0 % (13 €) : la valeur du point ayant baissé, en une fois, de 14 % au 1^{er} juillet 2012.

CARMF 2014

Pour la première fois depuis 1997, les revalorisations cumulées du point du RC de 2013 à 2014 votées par le CA devraient être **supérieures à l'inflation** de ces 2 dernières années d'environ + 0,5 % (perte de valeur réelle du point depuis 1997 ramenée de 13 à 12,5 %).

Évolution de la retraite moyenne entre 2013 et 2014

- Retraites liquidées avant 2006 :
en 2014 : - 250 €
- Retraites liquidées entre 2006 et 2010 : peu différentes des précédentes, la majorité des points ayant été acquis avant 2006...
- Retraites liquidées après 2010 : tous les points ASV ont été abaissés en une fois à 13 € au 1^{er} juillet 2012, d'où baisse importante d'environ 1 700 € en année pleine,
en 2014 : + 150 € du fait du statu quo pour l'ASV. A signaler que les nouvelles retraites bénéficient de la réforme de 1997 (nombre de points supérieur).
- Pension de réversion des Conjoints survivants :
en 2014 : - 70 € (maintien à 15,55 / 2 pour les 300 premiers points des retraites liquidées avant 2006 quelque soit l'âge du décès du médecin).

RC Points de retraite 2014

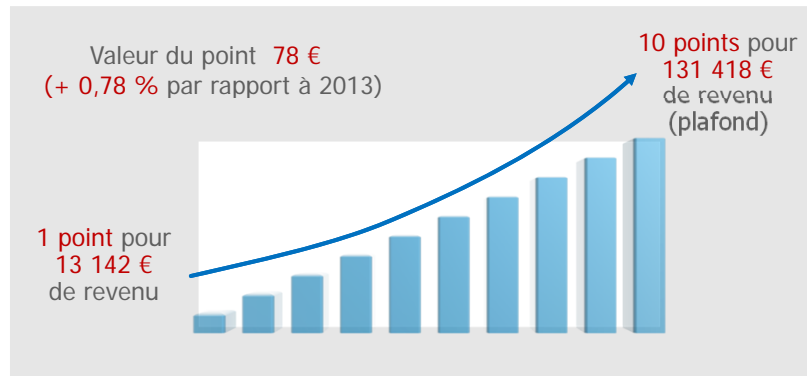

7,5 points par an en moyenne depuis 1997 (proportionnelle)
5,33 points par an avant 1997 (forfaitaire)

Évolution des C, revenus, RB, RC, ASV 1 et 2 de 1990 à 2012 et probable jusqu'à 2022/Inflation

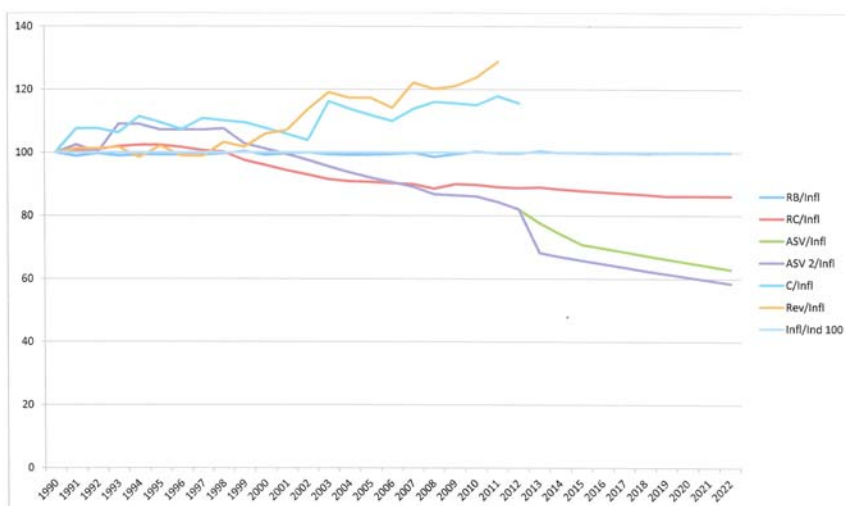

Évolution des C, revenus, RB, RC, ASV 1 et 2 de 1990 à 2012 et probable jusqu'à 2022/Inflation

- **indice 100 en 1990**
- **(Probabilités : Inflation annuelle : 1,7 %, RB = Inflation, RC = - 3 %, ASV = baisse 2012 > 2015 puis gel > ?)**
- Ligne en bleu-vert, évolution du C par rapport à l'inflation (+ 13 % de 1990 à 2012)
- Ligne en marron clair, évolution des revenus non salariés déclarés à la CARMF par rapport à l'inflation (+ 28 % de 1990 à 2011)
- Lignes en bleu foncé et clair, celles du RB et de l'inflation, qui évoluent sur le même rythme, jusqu'en 2013, avec un décalage de 6 mois prévu par la nouvelle réforme à partir de 2014 et un nouveau gel pour 2015...
- Ligne en rouge, celle du RC qui après avoir baissé de 12,5 % en pouvoir d'achat depuis 1997 pourrait subir une perte supplémentaire de 3 % si réforme des 62 ans non validée...
- Lignes en violet et vert correspondent à l'évolution probable de l'ASV pour les droits liquidés **avant 2006 (AV 1) et après 2010 (ASV 2)** : après une baisse de 25 % de 1999 à 2011, baisse supplémentaire de pouvoir d'achat de 25 à 30 % de 2012 à 2022 ?

C Poulain 11 septembre 2014 21

Régime de base

Avenir du régime de base ?

C Poulain 11 septembre 2014 22

Régime de base

Le RB a évolué comme le Régime général depuis la réforme Fillon de 2003.

La deuxième réforme des retraites mise en place en novembre 2010 a comporté :

- Report de l'âge de départ en retraite de 60 à 62 ans d'ici 2018,
- Prolongation de la durée de cotisation pour taux plein de 40 à 41 ans ½ d'ici 2020,
- Poursuite de l'indexation de la valeur des points sur l'IP,
- Prise en compte de la pénibilité du travail.

La troisième réforme a été votée en janvier 2014 : elle prévoit, entre autres, une prolongation de l'âge de départ à taux plein à 43 ans d'ici 2035, une augmentation des cotisations, un report de la revalorisation du point du 1^{er} avril au 1^{er} octobre et une fiscalisation (pour tous les Régimes) de la majoration familiale.

La loi rectificative des Finances 2014 étend le gel du point jusqu'au 1^{er} octobre 2015, sauf pour les petites retraites :

- jusqu'à 1 200 €, revalorisation en fonction de l'inflation (probablement 0,6%) au 1/10/2014,
- de 1 201 € à 1 205 €, revalorisation de moitié,
- plus de 1 205 €, gel.

Régime complémentaire

Avenir du régime complémentaire vieillesse ?

1996 : Réforme du régime complémentaire

Le RC a subi une **profonde réforme** en **1996**, avec **augmentation** du taux de cotisation de 7 à 9 % et **diminution** de la valeur du point de 5 % prévue sur 5 ans.

Mais, en **1999**, le nouveau CA de la CARMF a **gelé le taux de cotisation** à 9 % et **la valeur du point à 68 €** pour une durée indéterminée... Depuis 1997, la perte de pouvoir d'achat du point atteint # - **12,5 %**.

Régime complémentaire

Toutefois, sur la demande répétée des administrateurs des allocataires :

- la **valeur du point** est passée, en euros courants de 68 € en 2004 à 78,00 € en 2014 (= différentiel d'inflation de 2,7 %),
- le **taux de cotisation** a été augmenté à 9,1 % en 2008, 9,2% en 2009, 9,3 % en 2013 et 9,4 % en 2014,
- le **plafond de cotisation** a été remonté de 7 %, améliorant ainsi l'équilibre du régime.

Régime complémentaire Évolution des provisions

Les **réserves du régime** qui conditionnent en partie son équilibre ont été impactées par les récents chocs boursiers et le retour à l'**indexation de la valeur du point sur l'Indice des Prix** a été retardé...

C Poulain 11 septembre 2014 27

Régime complémentaire Évolution des réserves en années de prestations

Exprimées en années d'allocations, ces réserves **devaient** atteindre plus de 8 années vers 2010 (soit près de 6 Milliards d'Euros) mais elles n'atteignent que **5 ans et 8 mois**, fin 2013 (soit 4,9 Mds et + 200 millions / 2012). En 2014, elles pourraient encore bénéficier de l'évolution actuelle de la Bourse



C Poulain 11 septembre 2014 28

Évolution du régime complémentaire

Le passage au **taux plein à 67 ans** n'ayant pas été accepté par le CA une alternative a été proposée et votée par celui-ci : **l'âge minimum de départ** est fixé à **62 ans**, âge au-delà duquel les médecins ont la possibilité de choisir **librement** leur départ en retraite avec majoration de 1,25 % par trimestre jusqu'à 68 ans puis 0,75 % jusqu'à 70 ans. Bien entendu, la valeur du point à 62 ans sera de 15 % inférieure à celle du point actuel (*mais, d'un montant identique à celui du départ anticipé pour convenance personnelle...*).

Évolution du régime complémentaire

Cette «retraite à la carte» est pour **l'équilibre financier du Régime** équivalente au report de l'âge de départ à taux plein à 67 ans.

La **baisse de la valeur du point pour assurer l'équilibre du régime ne serait plus nécessaire**, elle serait de 3 % en l'absence de réforme.

La réforme est **favorable** aux cotisants qui pourront avoir des retraites supérieures avec davantage de points cotisés.

Elle est **favorable** aux retraités, aux conjoints survivants et aux Invalides, moyennant les adaptations nécessaires (majoration du nombre de points pour maintenir une neutralité pour les retraites et les invalidités déjà liquidées), l'indexation sur l'indice des prix étant quasi-immédiate.

Réforme 62 ans / RC retraites liquidées

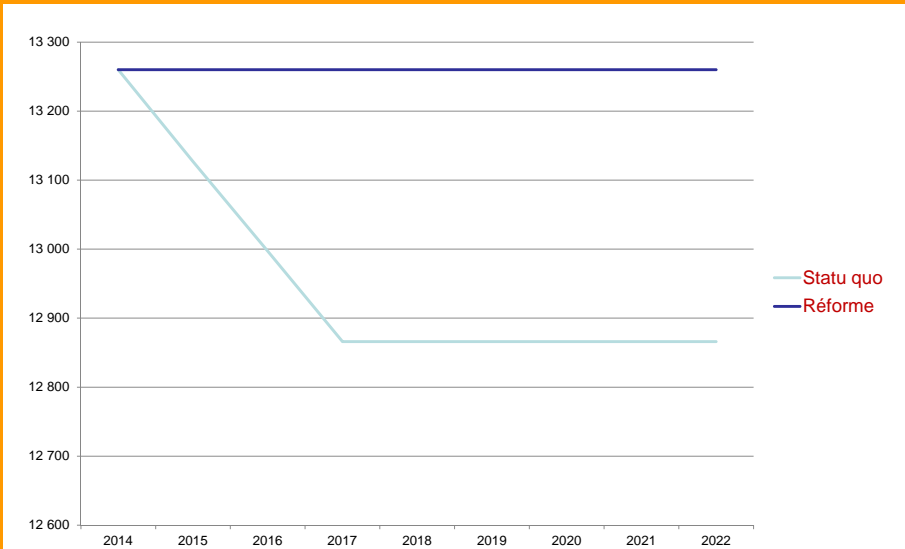

C Poulain 11 septembre 2014 31

Réforme 62 ans / RC retraites futures / Âge départ

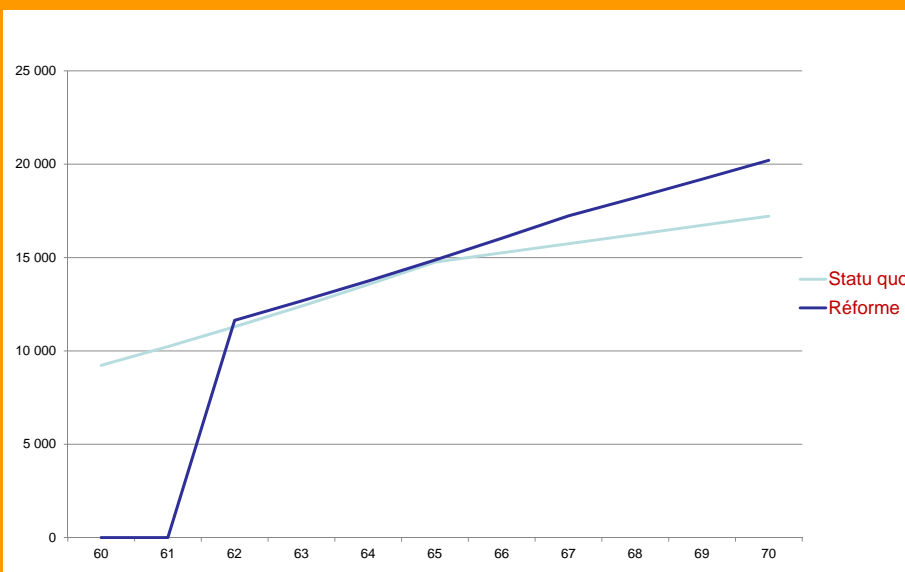

C Poulain 11 septembre 2014 32

Évolution du régime complémentaire

Mais, la **Tutelle doit encore donner son feu vert**, ce qui n'est pas encore assuré, en raison, en particulier, de l'opposition de 2 syndicats.

Elle attend, a-t-elle dit à la FARA, un accord «triangulaire» CARMF, syndicats et profession.

La FARA souhaite qu'un tel accord se réalise rapidement.

Évolution du régime complémentaire

L'objectif des administrateurs des 3 collèges des retraités, des conjoints survivants et des prestataires est de tout faire pour convaincre les cotisants de décider, dès maintenant, l'indexation de la valeur du point du RC...

Assemblée Générale - Réunion préparatoire 2014

